

Oggetto: SERVIZI TECNICI DI INGEGNERIA E ARCHITETTURA INERENTI LA PROGETTAZIONE, DEFINITIVA, ESECUTIVA, LA DIREZIONE LAVORI, LA CONTABILITÀ ED IL COORDINAMENTO DELLA SICUREZZA IN FASE DI PROGETTAZIONE ED ESECUZIONE, RELATIVO ALL'INTERVENTO DI "INTERVENTI PER LA RIQUALIFICAZIONE SOCIALE E CULTURALE DELLE AREE URBANE DISGRADATE".

CIG: 8701488C17 C.U.P.: G45C15000010001
 RUP: Geom. Fabio Pediconi, fabio.pediconi@comune.pioraco.mc.it

Comitatone: COMUNE DI PIORACO, Largo G. Leopardi, 1 - 42024 Pioraco (MC) Tel. 0737 41147

Gruppo di progetto:
 MANDATARIO: **ANNA LETIZIA MONTI**, AGRONOMO DEL PAESAGGIO
 ARCHITETTI: **ZanottoStudio**, **T.H.E.M.A.**

Elaborato revisione	1	2	3	4	5	6
Autore
Stato
Approvato

Particolari architettonici Campo Padel e Beach Volley (Area Sportiva) **PE_ARC_03C**
 scala: 1:50 - 1:50
 data emissione: 03/03/2022

NOTA BENE: verificare le dimensioni effettive dell'esistente prima di procedere con i lavori
 Per le tavole strutturali vedi la tavola PE_STR_03_04

LEGENDA

Numero	Retino	Descrizione
1	[Pattern]	ghiaia grossa
2	[Pattern]	cls magrone
3	[Pattern]	calcestruzzo armato
4	[Pattern]	soletta di allettamento
5	[Pattern]	erba sintetica
6	[Pattern]	sabbia

DET. SEZIONE TIPO BEACH VOLLEY

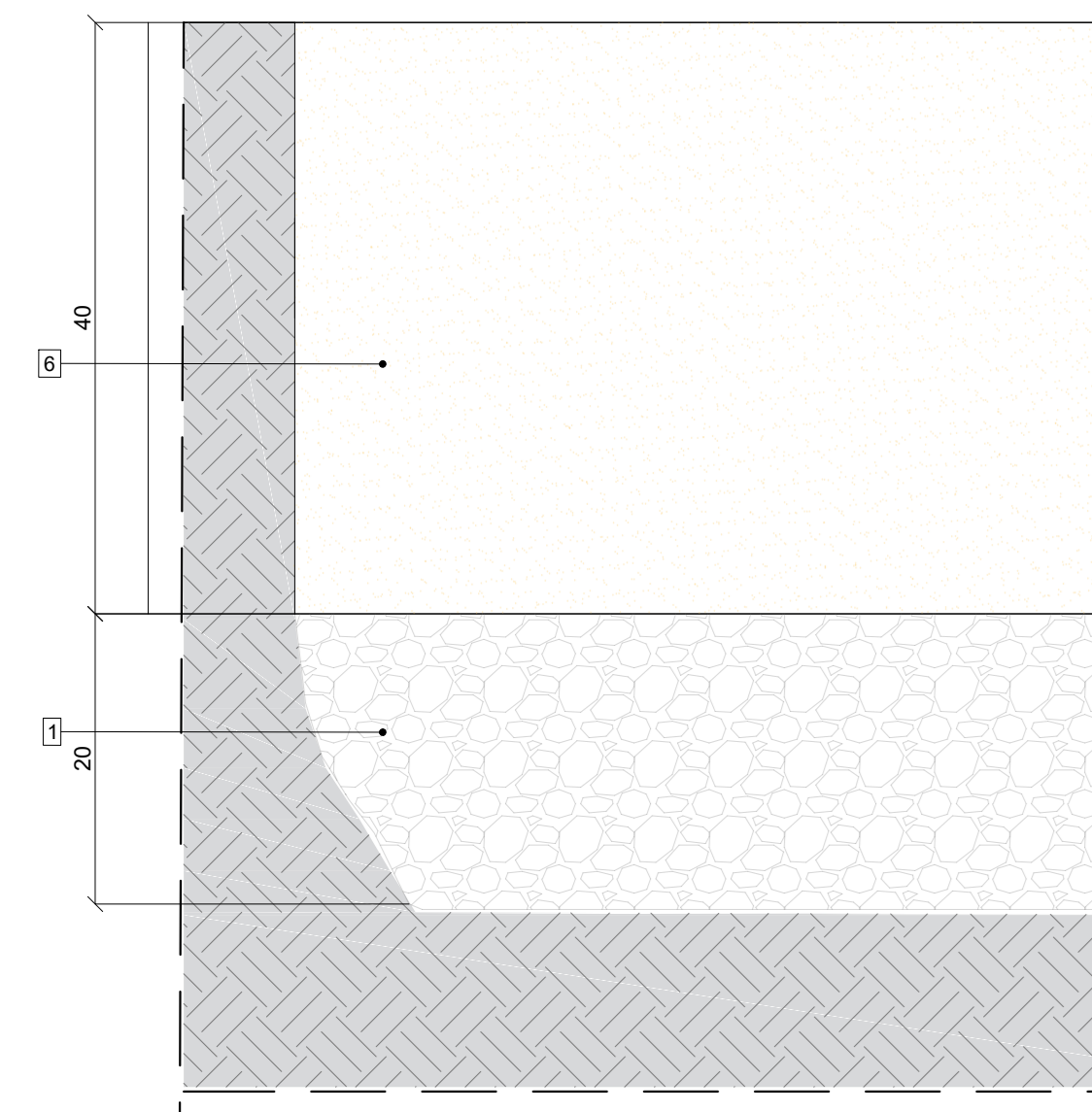

DET.01

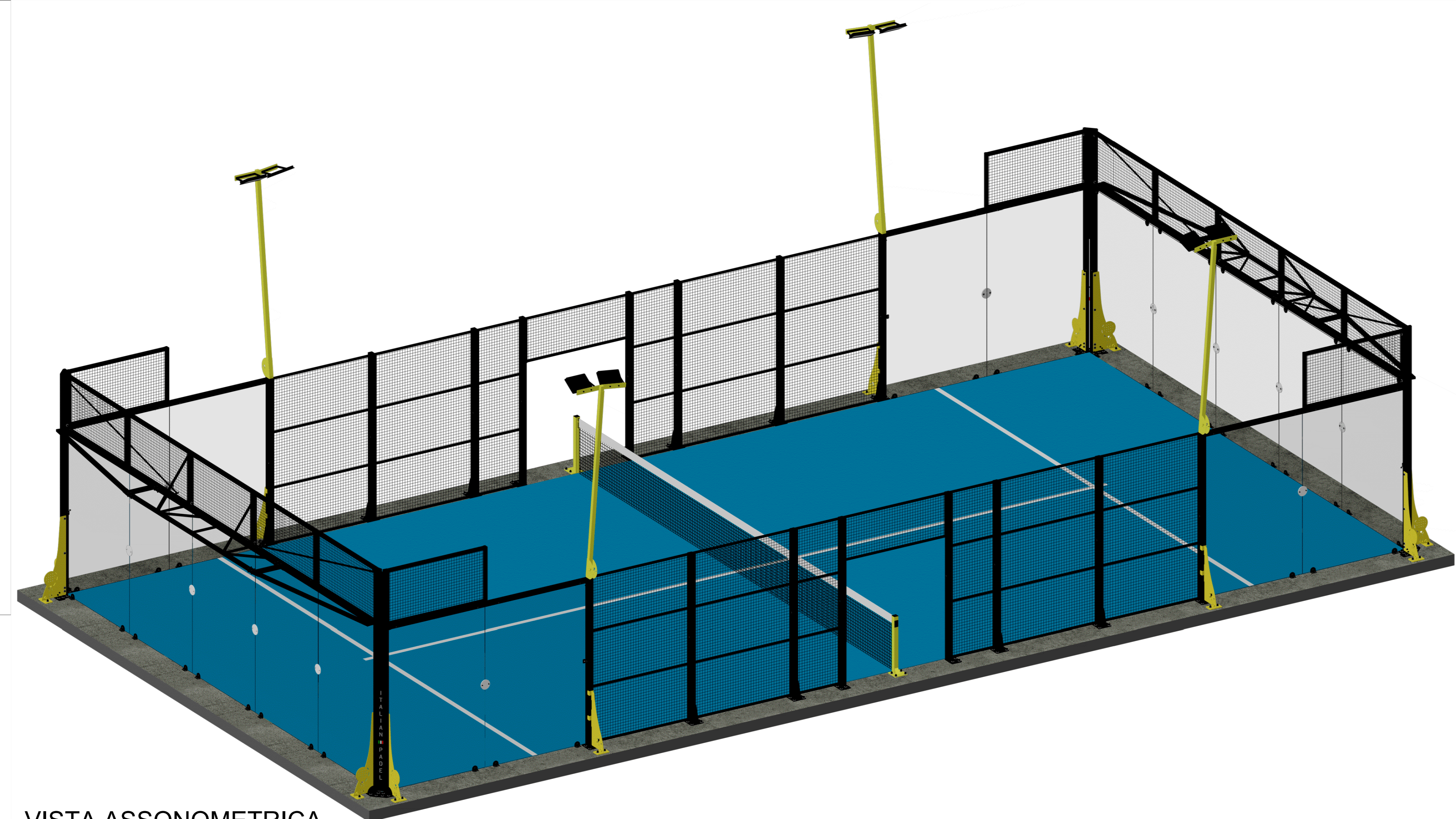
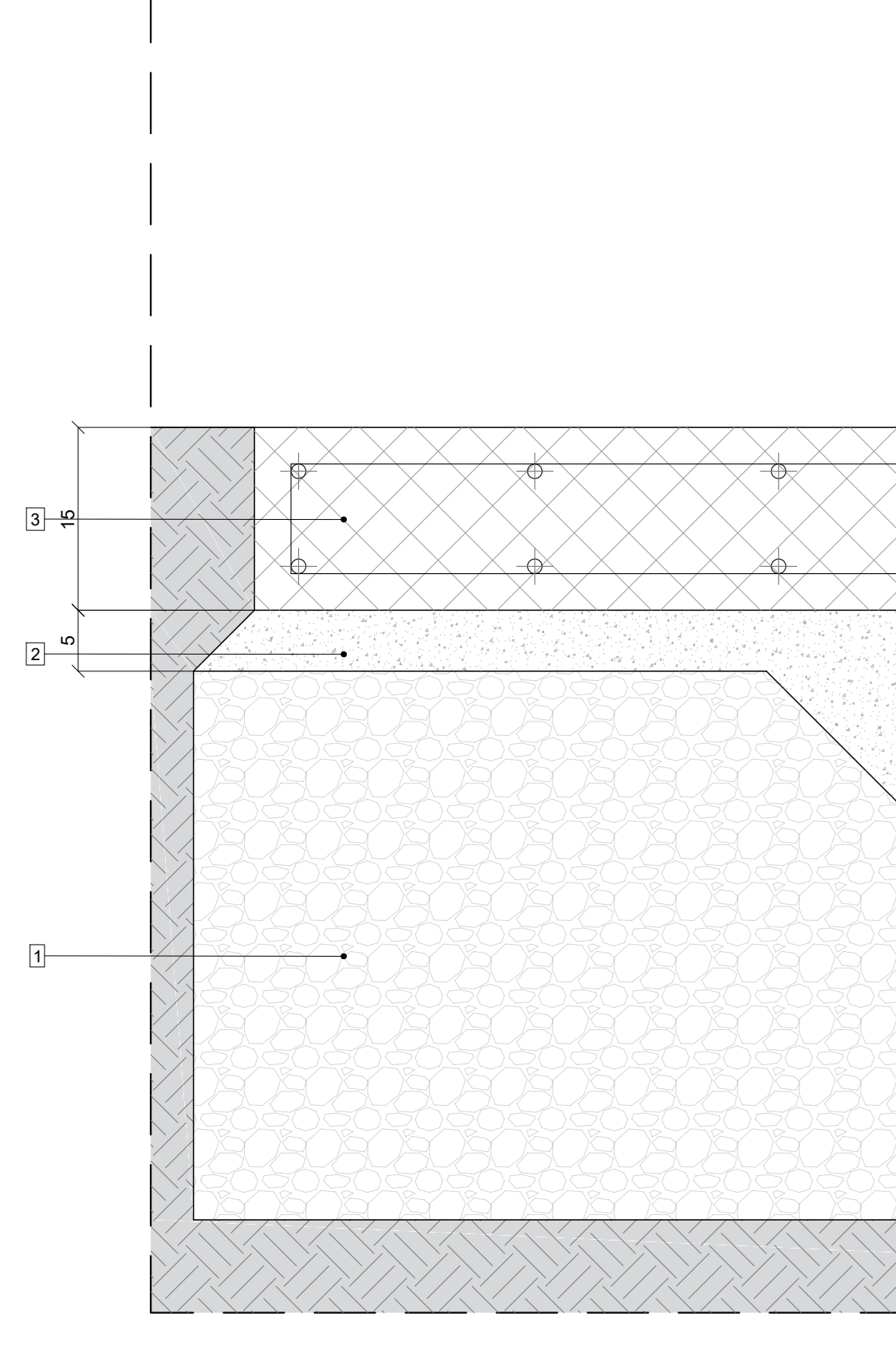

VISTA ASSONOMETRICA

DET.02

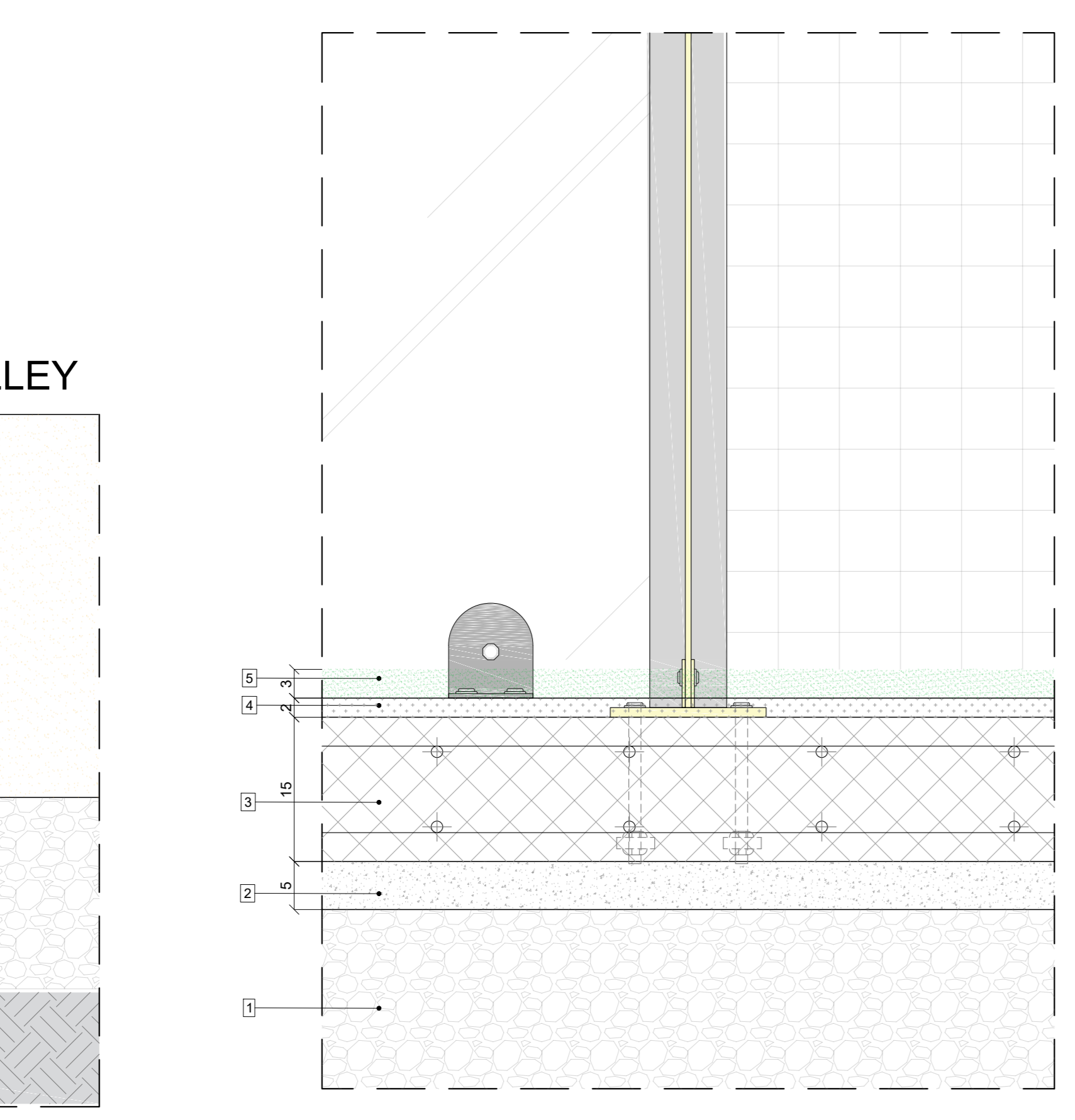

DET.01

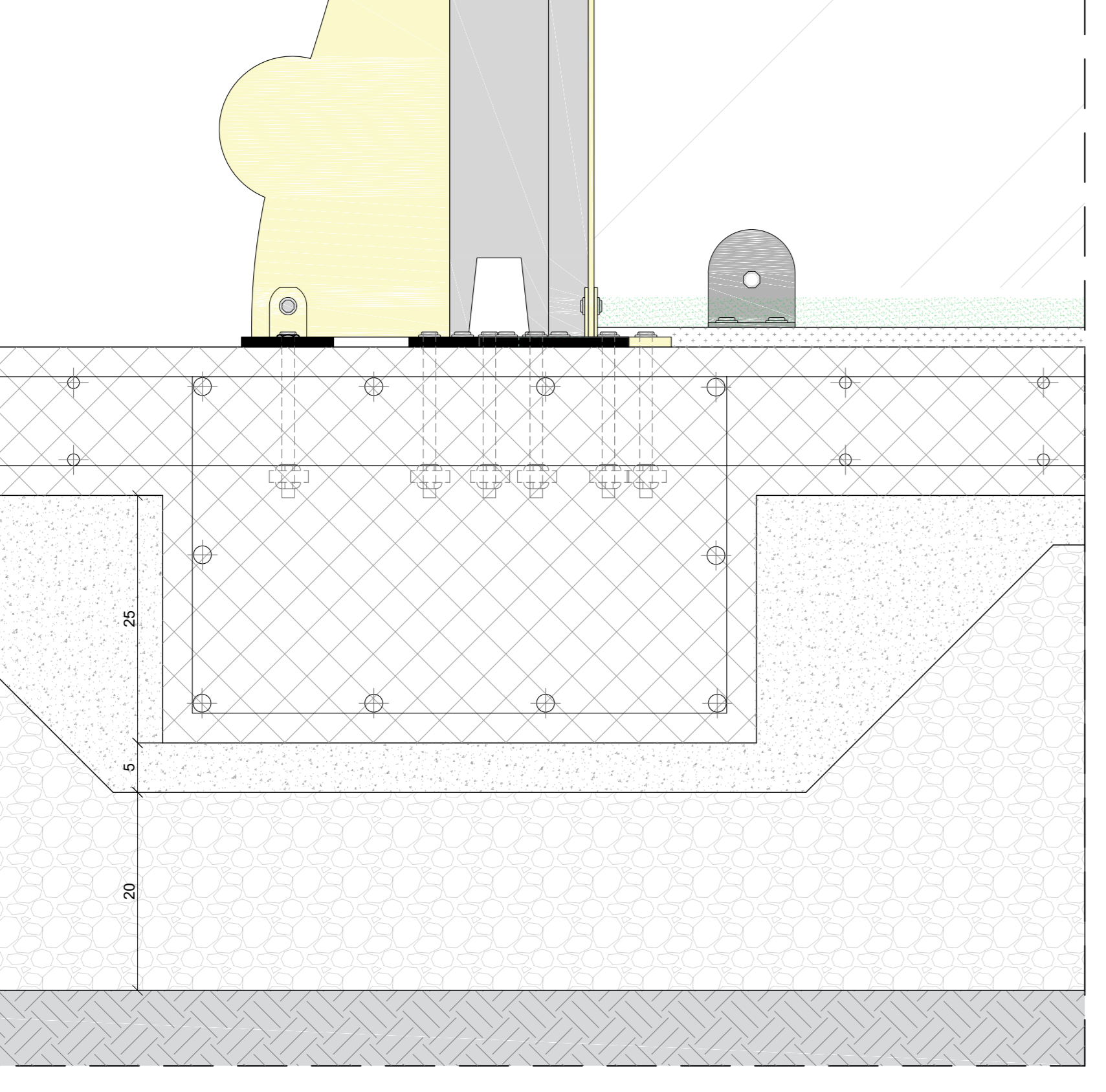

DET.01 **DET.02**

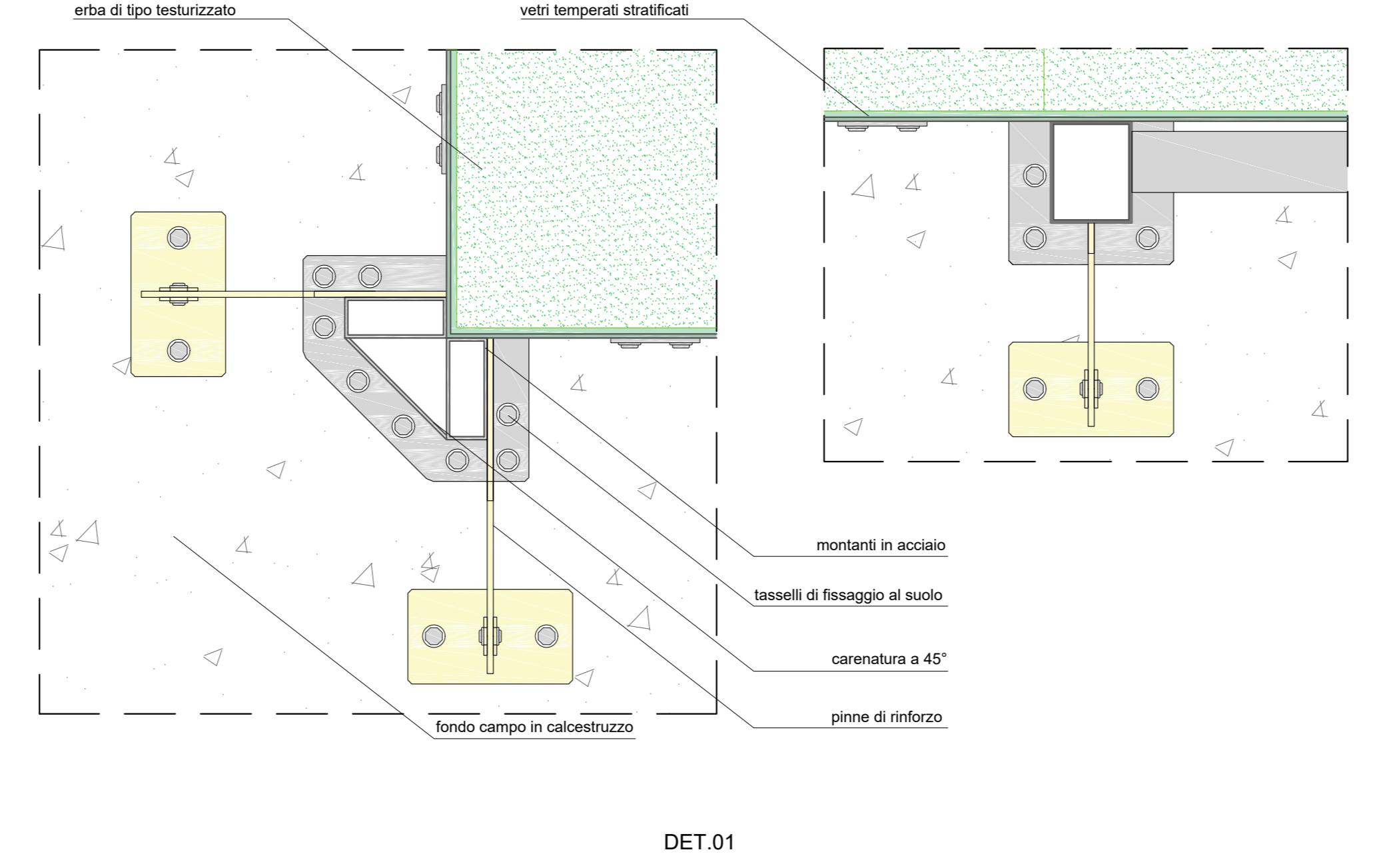

PROSPETTO TRASVERSALE 1:50

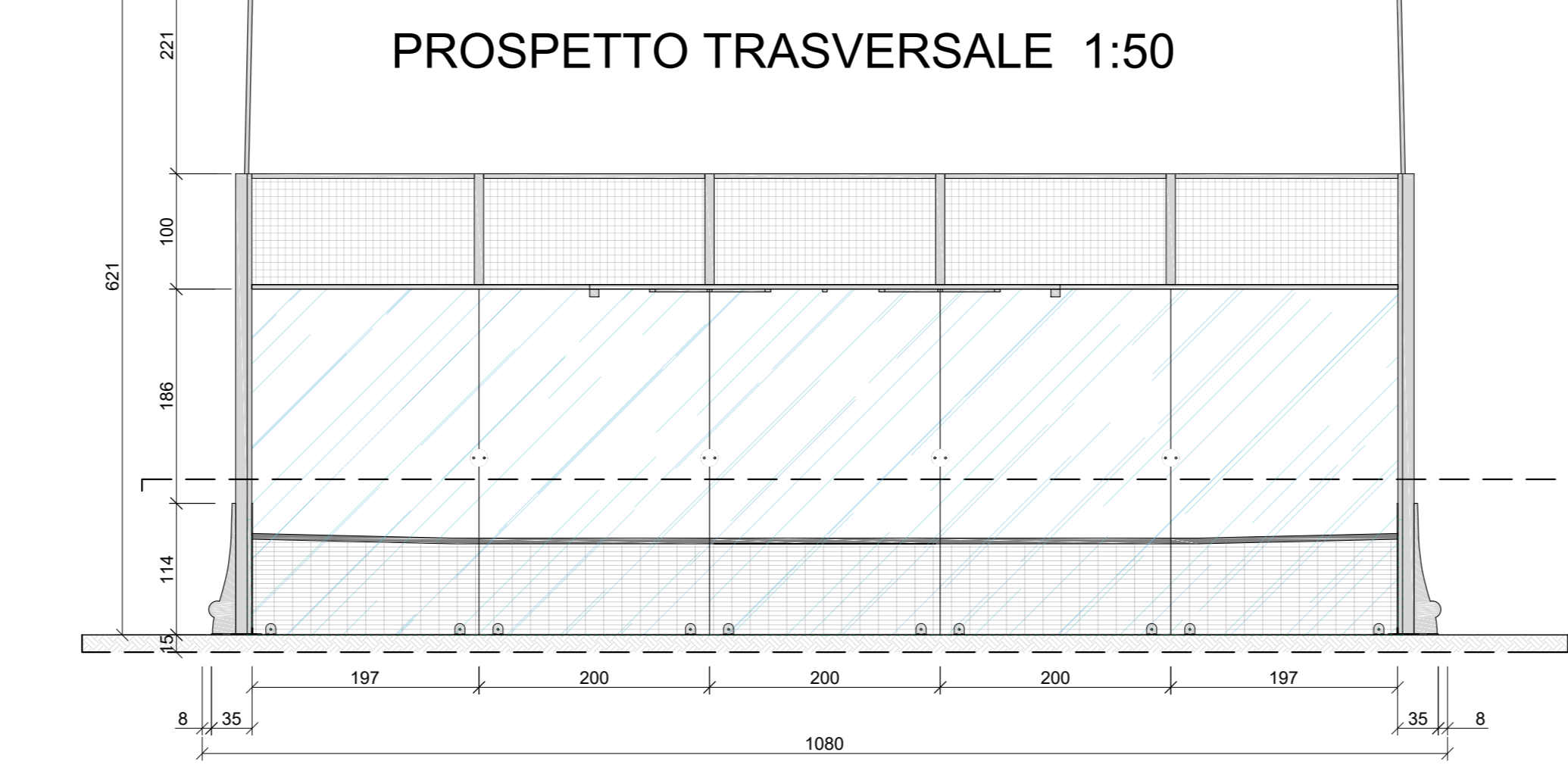

SEZIONE TRASVERSALE 1:50

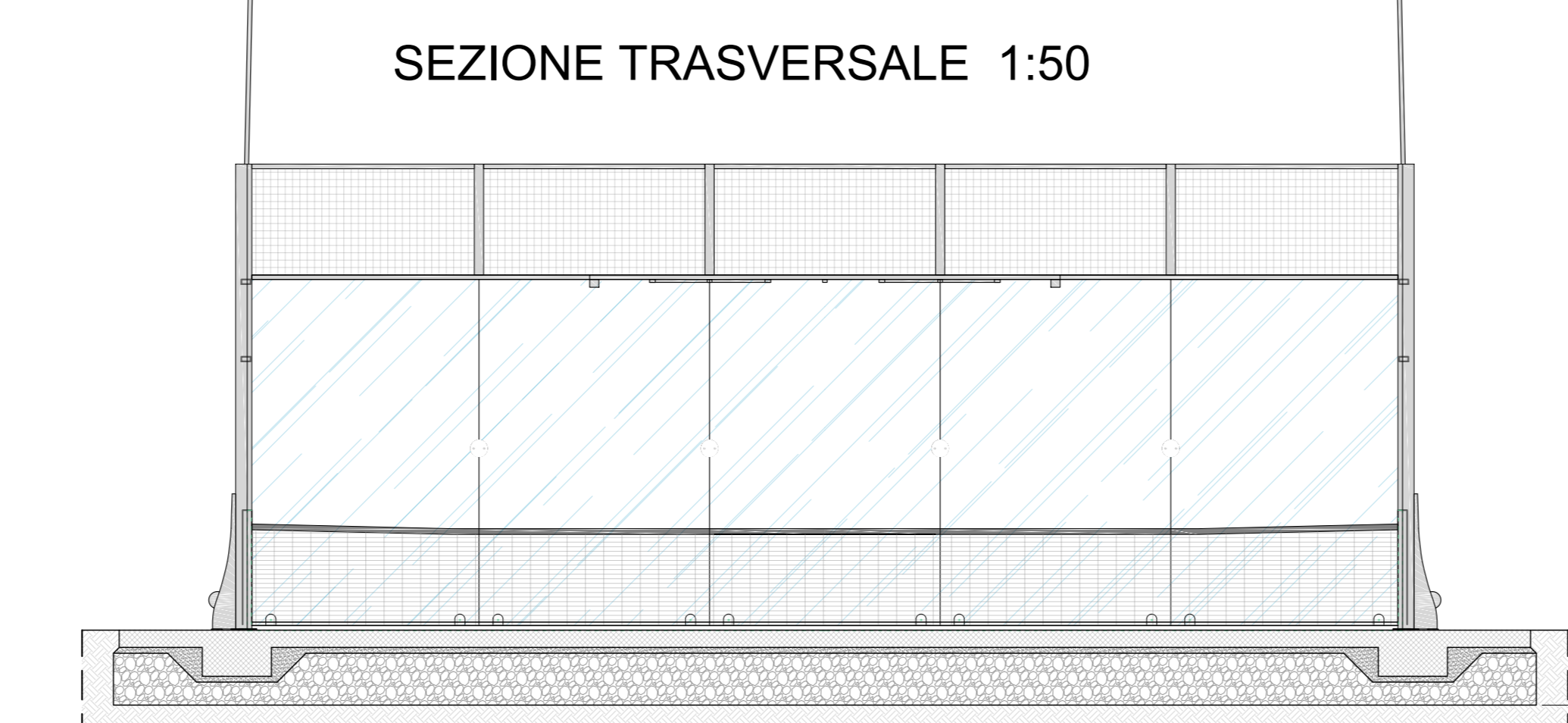

CAMPO DA PADDLE: PIANTA DALL'ALTO E CON SEZIONE A 1.50 mt 1:50

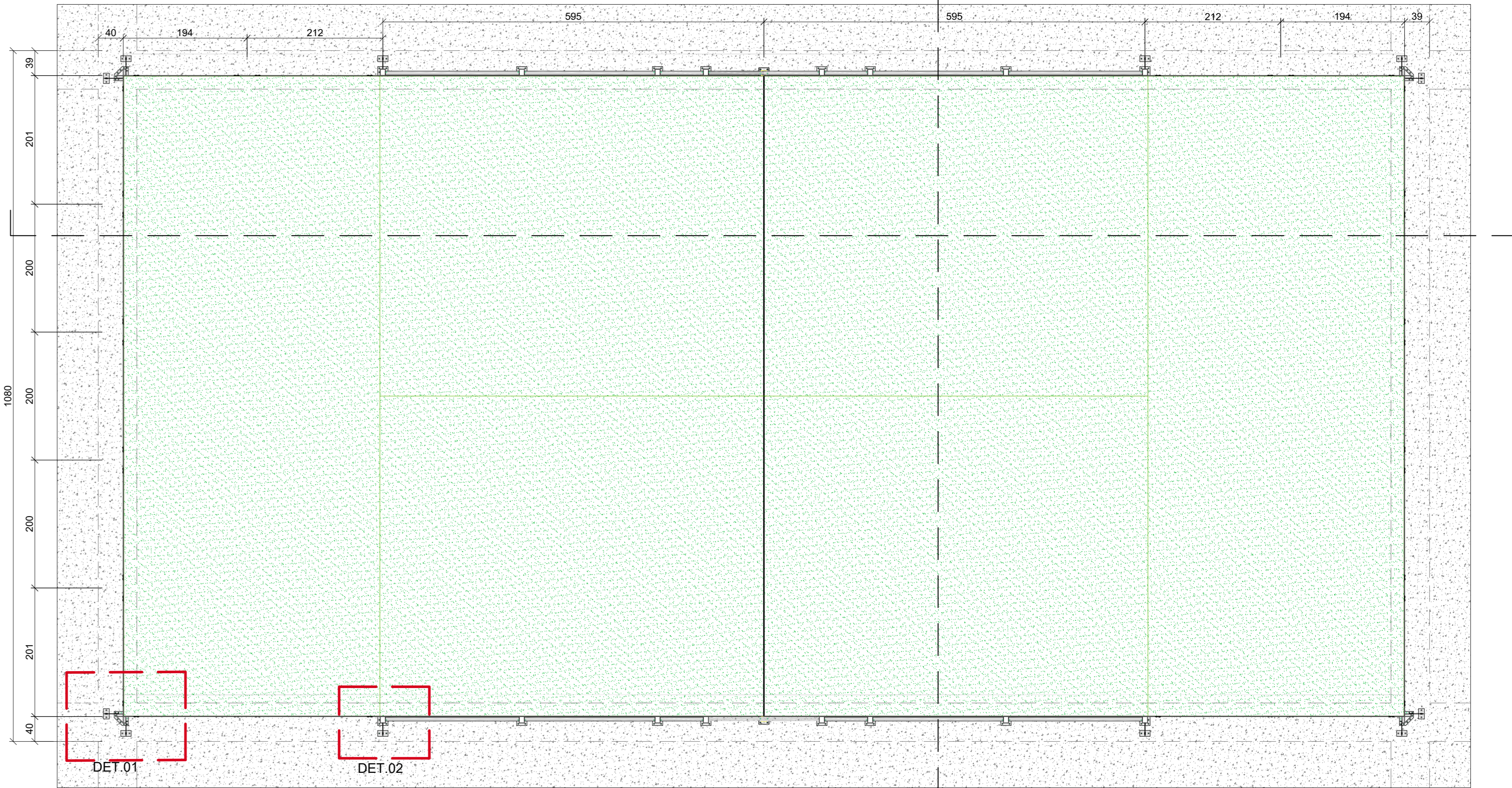
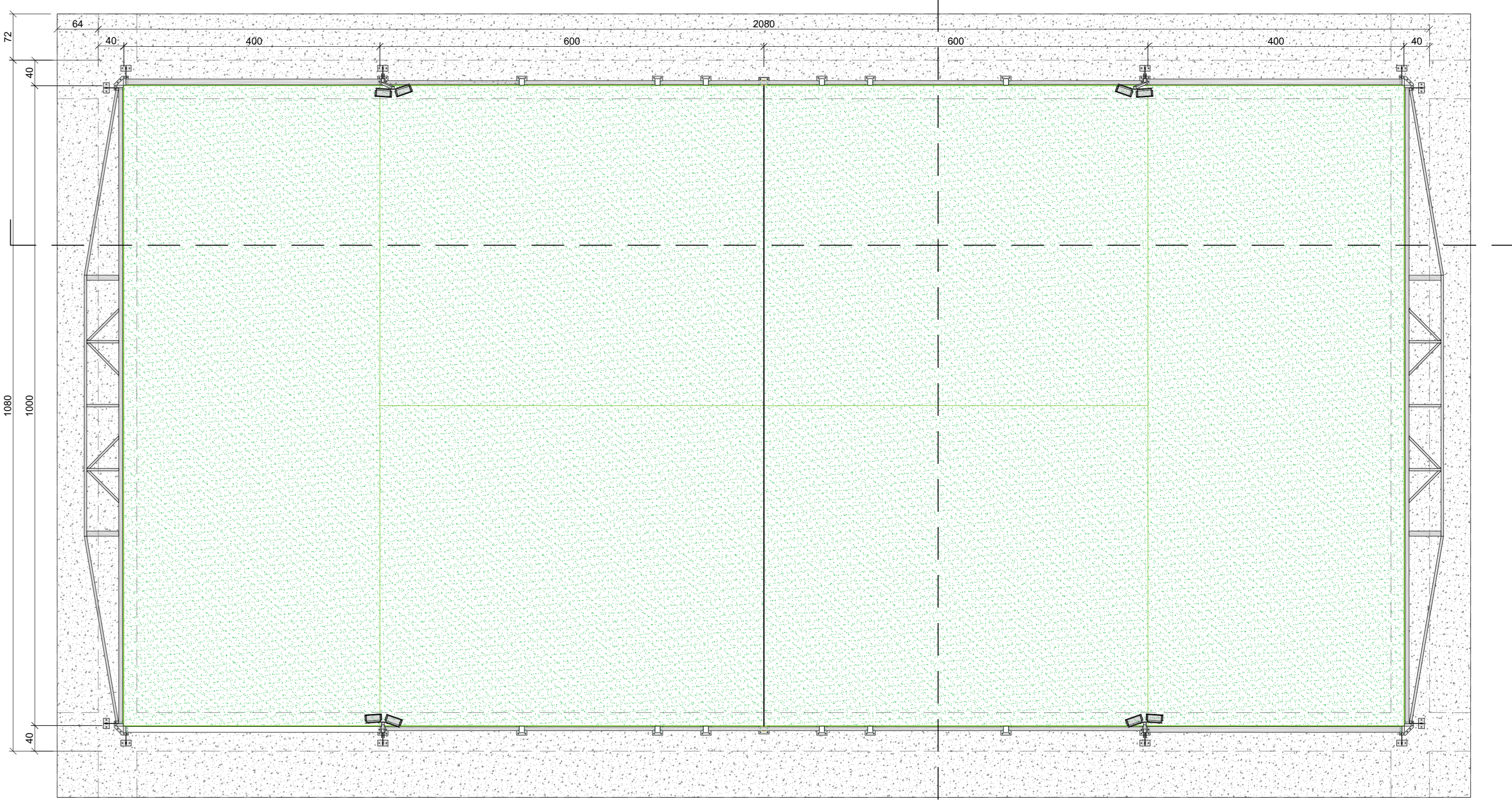

PROSPETTO FRONTALE 1:50

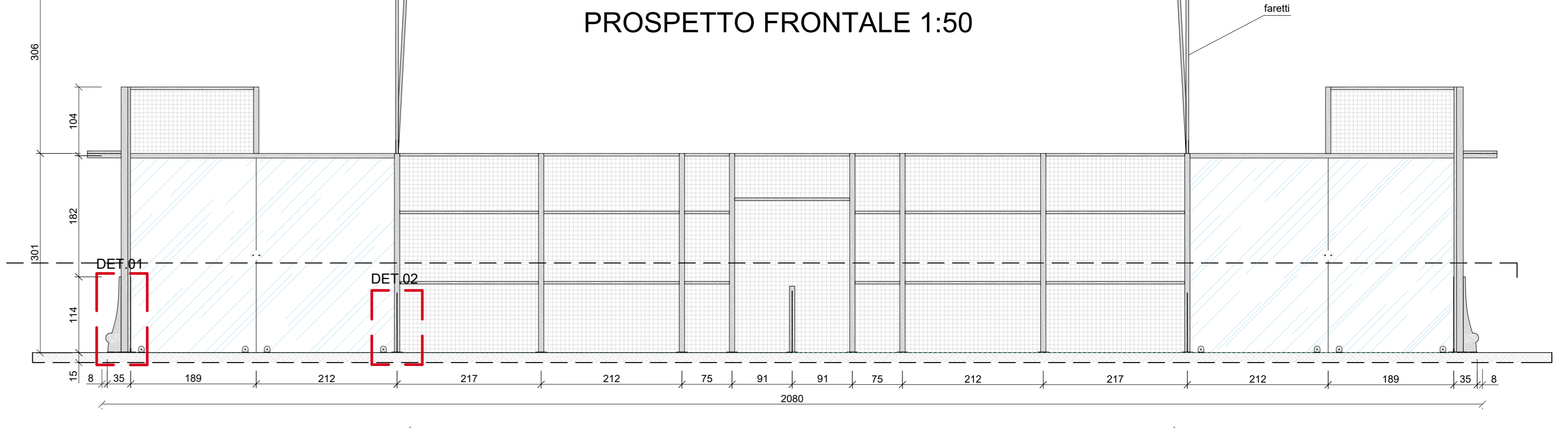

SEZIONE FRONTALE 1:50

