

OGGETTO: SERVIZI TECNICI DI INGEGNERIA E ARCHITETTURA INERENTI LA PROGETTAZIONE DEFINITIVA, ESECUTIVA, LA DIREZIONE LAVORI, LA CONFIDABILITÀ ED IL COORDINAMENTO DELLA SICUREZZA IN FASE DI PROGETTAZIONE ED ESECUZIONE, RELATIVI ALL'INTERVENTO DI "INTERVENTI PER LA RIQUALIFICAZIONE SOCIALE E CULTURALE DELLE AREE URBANE DEGRADATE"

CIG: 8701688C17 C.U.P.: G45C15000010001  
RUP: Geom. Fabio Pediconi, fabio.pediconi@comune.pioraco.mc.it

Committente: COMUNE DI PIORACO  
Largo G. Saragat, 1 - 42025 Pioraco (MC)  
Tel. 0737 42142

Gruppo di progetto:  
MANDATARIO: Dott. Agr. Anna Letizia Monti  
Studio e progettazione del paesaggio  
Via Orzari, 42/2 - Bologna  
Tel. 051 397912  
anna@studioannaleticiamonti.it

**ANNA LETIZIA MONTI**  
ARCHITETTURA DEL PAESAGGIO

MANDANTI:  
Arch. Claudio Zaninato  
ZaninatoStudio  
Via Saragat, 233 - Bologna  
Info@zaninatostudio.com

ZaninatoStudio  
T.H.E.M.A.  
ARCHITETTURA E PAESAGGIO

Elaborato	revisione	data	disegnato	approvato

Descrizione tavola: **Planimetria e sezioni dello stato di progetto (Area Sportiva)** PE\_ARC\_03B

Scala: 1:200  
N  
AD ALLUNGATO  
data emissione: 03/03/2022

- Stato di fatto**
- Esemplari esistenti
  - Esemplari arbustivi esistenti
  - Asfalto
  - Lasticato di pietra posato a corone
  - Autobloccanti in CLS forati
  - Mattone in CLS autobloccanti
  - Pavimentazione anti-trauma
  - Mattone di cemento stampato
  - Percorso in ghiaia
  - Prato estensivo

- Elementi di progetto**
- Nuovo tratto di marciapiede in pietra
  - Campo da paddle
  - Campo da beach volley
  - Tavolo da ping ping
  - Senso di marcia dei nuovi parcheggi
  - Esemplari arbustivi
  - Hibiscus syriacus
  - Ligustrum vulgare
  - Philadelphus coronarius
  - Furca granatum
  - Syringa vulgaris
  - Viburnum opulus

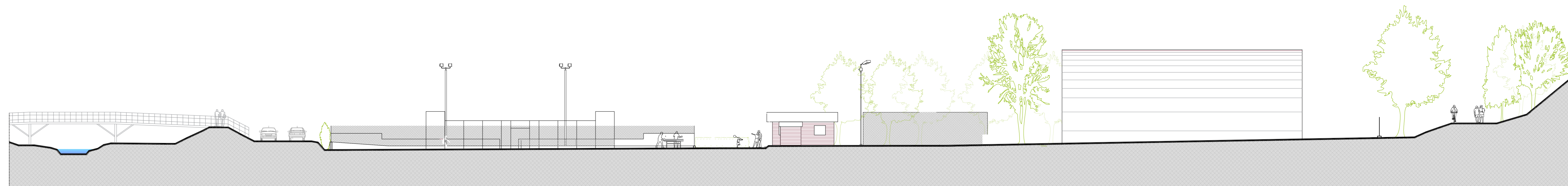
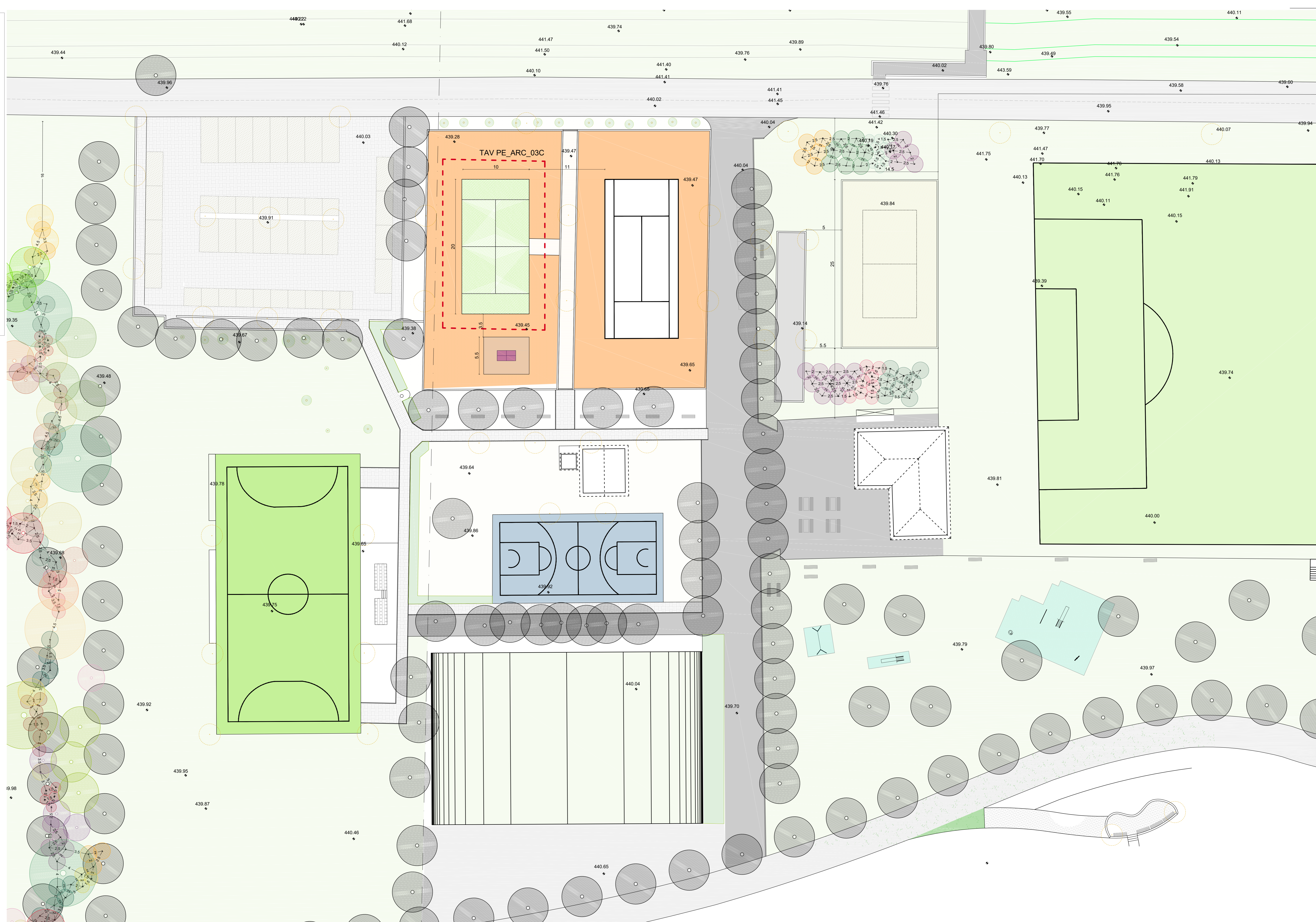

SEZIONE B-B  
scala 1:200