

OGGETTO: SERVIZI TECNICI DI INGEGNERIA E ARCHITETTURA INERENTI LA PROGETTAZIONE DEFINITIVA, ESECUTIVA, LA DIREZIONE LAVORI, LA CONFERMABILITÀ ED IL COORDINAMENTO DELLA SICUREZZA IN FASE DI PROGETTAZIONE ED ESECUZIONE, RELATIVI ALL'INTERVENTO DI "INTERVENTI PER LA RIQUALIFICAZIONE SOCIALE E CULTURALE DELLE AREE URBANE DEGRADATE"

CIG: 8701688C17 C.U.P.: G45C15000010001
RUP: Geom. Fabio Pediconi, fabio.pediconi@comune.pioraco.mc.it

Committente: COMUNE DI PIORACO
Largo G. Saraceni, 1 - 42025 Pioraco (MC)
Tel. 0737 42142

Gruppo di progetto:
ANNA LETIZIA MONTI
ARCHITETTURA DEL PAESAGGIO

MANDANTI:
Arch. Claudio Zanato
ZanatoStudio
Via Saraceni 233 - Bologna
Info@zanatostudio.com
T.H.E.M.A. S.r.l.
Via Melozzo da Forlì 21
40133 Bologna - Italy
Tel. 051 3816511

| Elaborato | | revisione | |
|-----------|------------|-----------|------------|
| 1 | 03/03/2022 | 1 | 03/03/2022 |
| 2 | | 2 | |
| 3 | | 3 | |
| 4 | | 4 | |

| Descrizione tavola | | data emissione | |
|--|---|----------------|--|
| Planimetria e sezioni dello stato di fatto (Area Sportiva) | | 03/03/2022 | |
| 1:200 | N | AD ALLUNGATO | |

- Stato di fatto**
- Esemplari esistenti
 - Esemplari arbustivi esistenti
 - Asfalto
 - Lasticato di pietra posato o corone
 - Autobloccanti in CLS forati
 - Mattini in CLS autobloccanti
 - Pavimentazione anti-trauma
 - Mattone di cemento stampato
 - Percorso in ghiaia
 - Prato estensivo

- Campo da calcio
- Campo da calcetto
- Campo da tennis
- Campo da basket
- Campo bocce

Planimetria e demolizioni e costruzioni (Area Sportiva)
1:500



- Demolizioni
- Nuove costruzioni

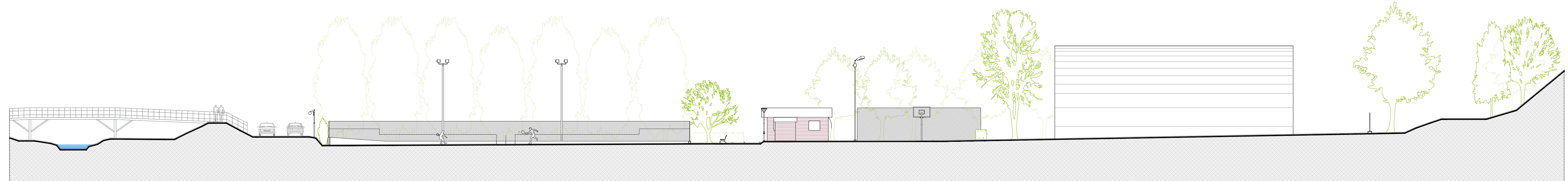
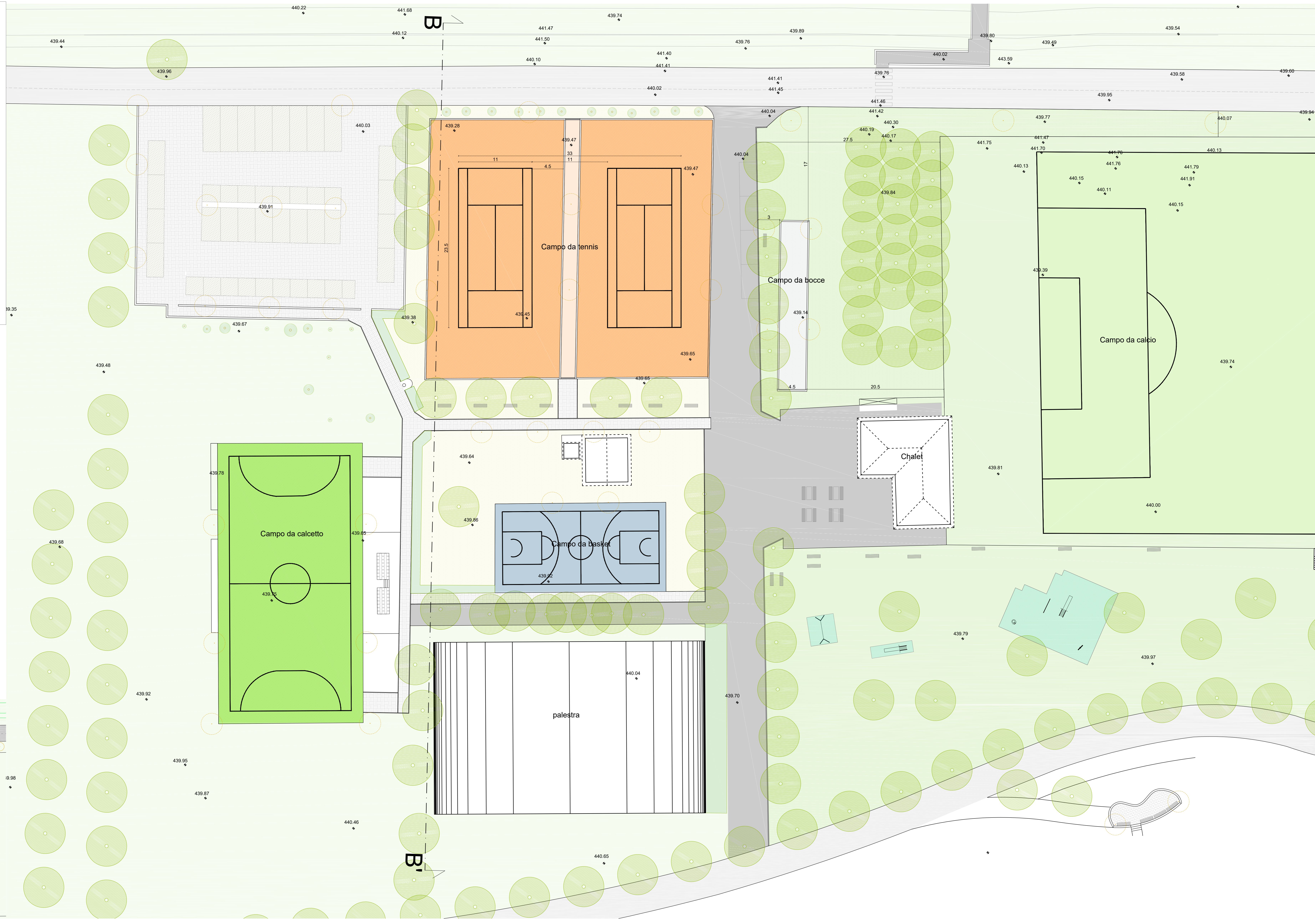

SEZIONE B-B'
scala 1:200